

**FICHA TÉCNICA REFERENCIAL DE PUNTOS CRÍTICOS, PARA EL CIERRE DE BRECHAS, EN EL SECTOR VINCHAMARCA CHICA - PAREDONES, DISTRITO DE MORO, PROVINCIA DE SANTA, DEPARTAMENTO DE ANCASH**

**FTR-CB-PREV N° 0922-2025 ANA-AAA.HCH-ALA.SLN**

**PROPUESTA TÉCNICA:** LIMPIEZA, DESCOLMATACIÓN, CONFORMACION DE DIQUE CON ENROCADO, EN AMBAS MÁRGENES DEL RÍO LOCO, SECTOR VINCHAMARCA CHICA - PAREDONES, DISTRITO DE MORO, PROVINCIA DE SANTA, DEPARTAMENTO DE ANCASH.

**1. UBICACIÓN:**

AAA **HUARMEY CHICAMA** ALA **SANTA LACRAMARCA NEPEÑA** Fecha **11/11/2025**

**1.1. Ubicación política**

Departamento **ANCASH** Provincia **SANTA** Distrito **MORO** Sector **VINCHAMARCA CHICA-PAREDONES**

**1.2. Ubicación hidrográfica**

Unidad hidrográfica **CUENCA NEPEÑA** Cuerpo de agua **RIO LOCO**

**1.3. Ubicación geográfica - Coordenadas UTM (Datum: WGS 84)**

	Inicial			Final			Margen	Observación
	Norte (Y):	Este (X):	Zona	Norte (Y):	Este (X):	Zona		
TRAMO	8,987,266.00	810,221.00	17L	8,987,002.00	809,554.00	17L	EJE DE CAUCE	LIMPIEZA Y DESCOLMATACIÓN
TRAMO I	8,987,210.00	809,906.00	17L	8,987,040.00	809,528.00	17L	DERECHA	ENROCADO
TRAMO II	8,987,239.00	810,222.00	17L	8,987,191.00	810,096.00	17L	IZQUIERDA	ENROCADO

**2. EVALUACIÓN DE LA ZONA EXPUESTA:**

**2.1 Tipo de peligro**

inundacion ☒ x flujo de detritos ☐ erosión fluvial ☒ x

**2.2 Nivel de Peligro**

Alto ☒ X Muy Alto ☐

**2.3. Geología**

Su suelo esta constituido por el abanico del río, que tiene diferentes características geométricas de origen, propiedades y composición, donde predomina el conglomerado en su recorrido con presencia de piedras. En esta zona se exponen ampliamente los depósitos aluviales antiguos, constituidos por horizontes bien clasificados de gravas, material fino y fragmentos grandes de rocas arrastradas por el río Chicama en sus distintos periodos de sedimentación y teniendo en cuenta sus características morfológicas, nos permite determinar que la sub cuenca baja del río Chicama es alargada y sus aguas se mueven serpenteando el cauce debido a la baja pendiente y velocidad. Los cantos rodados estan formados por el cono de deyección del río chicama por rocas igneas y las mas resistentes que se encuentran en la riberas, la presencia de diferentes terrazas, cauces antiguos y actuales del río nos revela eventos importantes ocurridos durante su evolucion dentro del valle, sobresaliendo las avenidas, inundaciones, erosión, etc.

La geomorfología del río Chicama, presenta una dinámica activa con huacos, deslizamientos, derrumbes que otorgan al cauce del río condiciones para las inundaciones. El 17 de marzo del 2017, en medio de la emergencia por el fenómeno de El Niño costero, se presentaron constantes precipitaciones pluviales se incremento el caudal del río Chicama, generando que se desborde a la altura del sector de Huabalito, dicho flujo abarco varias áreas aledañas, afectando a la propiedad publica y privada, entre ellas 80 personas damnificadas, viviendas colapsadas, áreas agrícolas, caminos vecinales, etc.

<b>Gravoso</b>	<input checked="" type="checkbox"/> X	<b>Arenas</b>	<input checked="" type="checkbox"/> X	<b>Limo</b>	<input type="checkbox"/> -	<b>Arcillas</b>	<input type="checkbox"/> -
----------------	---------------------------------------	---------------	---------------------------------------	-------------	----------------------------	-----------------	----------------------------

Gravoso( Mayores a 2 mm), Arenoso( 2 mm - 0.1 mm) y Arcilloso( menores de 0.1 mm)

**2.4. Hidrología**

"El río Loco nace en las alturas de la lagunas de Pamparomas a 4,600 m s.n.m. alimentándose con las precipitaciones que caen en las partes altas del flanco occidental de la Cordillera Negra"

El río Loco a lo largo de su recorrido recibe la contribución de las aguas de varias lagunas por el lado del distrito de Pamparomás de las lagunas de Negra Huacanán, Carhuacocha, Ricococha, Yanacocha, Huayta-Cocha, etc., que alimentan los ríos Uchpacancha, Chaclancayo, Chunga, Pisha, Cajay, entre otros riachuelos (Moreno 1989:17-19); y por el distrito de Moro los ríos de Nepeña y Larea, para finalmente avanzar sólo el río Nepeña hasta desembocar al Océano Pacífico en las cercanías de la bahía de Samanco.

"El curso del río Loco, desde su desembocadura, es algo sinuoso, siguiendo en general una dirección predominante noreste a sureste, a la altura de la localidad de huambacho adopta una dirección este a oeste El ancho promedio del cauce del río Loco en la zona del proyecto fluctua en 30 m, es de sección irregular y tiene una profundidad aproximada de 1.5 m. El área identificada como zona vulnerable se encuentra colindante con el sector de Vinchamarca chica.

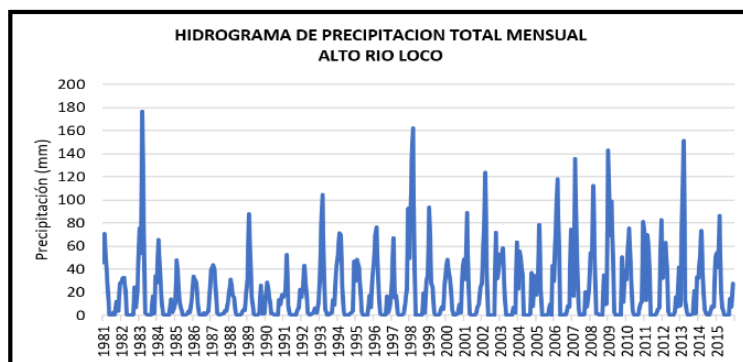

## 2.5. Elementos expuestos:

En la zona de intervención, se identificaron los siguientes elementos expuestos:

Nº de Habitantes	Nº de Viviendas	Tipo	Nº de I.E.P./I.E.S.	Nombre	Centros de Salud	Nombre	Otros	Nombre
		ladrillo, bloque de cemento	-	-	-	-	-	-
		Piedra, sillar con cal ó cemento	-	-				
		Adobe ó tapia						
	2	Quincha (caña con barro)						
		Piedra con barro						
		Madera (Pona, Tornillo, etc)						
50	0	Otro material						

En la zona intervenida del río Loco, se ha identificado las siguientes áreas productivas e infraestructuras relacionadas:

Área Total (ha)	Cultivos	Área (ha)	Total cabezas de Ganado	Clase	Nº	Infraestructura afectada	Nombre	Cantidad	Longitud (m)
30.00	Palto	15	-	Vacunos	-	Bocatomas	Paredones	1	-
	Mango	20		Ovinos	-	Canales	Paredones	1	500
	Otros	5		Camelidos	-	Puentes	-	-	-
	-	-		Equinos	-	Carreteras	Paredones	1	600
	-	-		Porcinos	-	Redes Electricas	-	-	-
	-	-		otros	-	Servicios de agua y desagüe	-	-	-

## 3. PROPUESTA TECNICA:

### 3.1.-Estructural

Tipo	Unidad de medida	Cantidad	Descripción de la propuesta	Observaciones
DIQUE ENROCADO	km	0.58	Enrocado de dique con uña, en la margen derecha una longitud de 435 m, y en la margen izquierda una longitud de 145 m, del RÍO LOCO; siendo una longitud total de 580 m.	

### 3.2.- Medida No Estructural

Tipo	Unidad de medida	Cantidad	Descripción de la propuesta	Observaciones
LIMPIEZA Y DESCOLMATACIÓN	km	0.75	Limpieza y descolmatación en el cauce del RÍO LOCO; en una longitud de 750 m	
CONFORMACIÓN DE DIQUE CON MATERIAL PROPIO	km	0.58	Conformación de dique con material propio, en la margen derecha una longitud de 435 m, y en la margen izquierda una longitud de 145 m, del RÍO LOCO; siendo una longitud total de 580 m.	

#### 3.2.1 Acciones Complementarias

Sensibilizar sobre los sistemas de alerta temprana comunitaria, mapas de evacuación, zonas seguras y ayuda humanitaria, asimismo la Autoridad Nacional del Agua debe realizar capacitaciones sobre la importancia de la delimitación de fajas marginales asociada a un ordenanza local o regional, talleres de sensibilización a la población en temas de gestión de riesgos de desastres, para que las poblaciones afectadas se encuentren preparadas a los fenómenos negativos de la naturaleza.

#### 4. ESQUEMA DE PROPUESTA TÉCNICA:

##### 4.1.- VISTA DE PLANTA

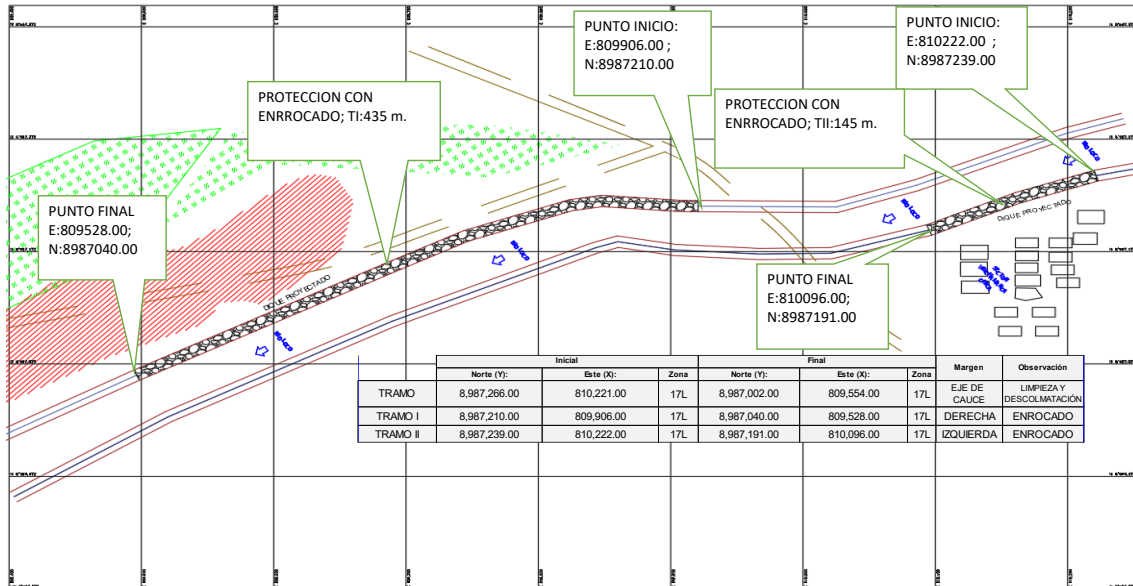

##### 4.2.- VISTA DE PERFIL

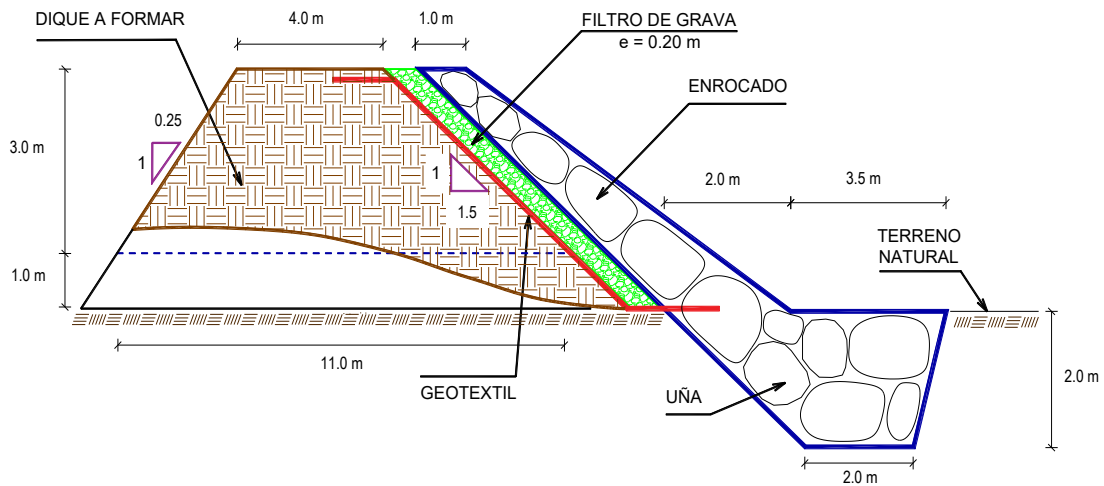

## 5. IMAGEN SATELITAL DE ZONA VULNERABLE (GOOGLE EARTH)

### SECTOR VINCHAMARCA CHICA-PAREDONES

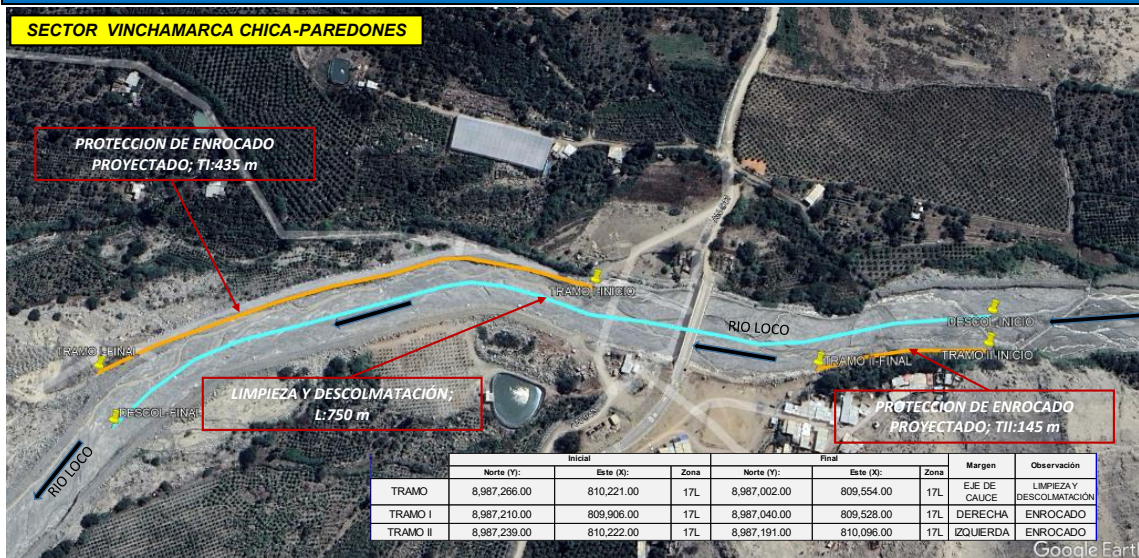

## 6. PANEL FOTOGRÁFICO DE ZONA VULNERABLE



FIGURA N°01: TRAMO CRÍTICO EN EL RÍO LOCO, SECTOR VINCHAMARCA CHICA-PAREDONES, DISTRITO MORO, PROVINCIA DE SANTA, DEPARTAMENTO DE ANCASH.



FIGURA N°02: CANALES DE REGADÍO Y VIA DE ACCESO AL VINCHAMARCA CHICA-PAREDONES, SON EXPUESTOS ANTE UNA CRECIDA DEL RÍO LOCO EN LA MARGEN DERECHA





FIGURA N°03: POBLACION DEL SECTOR VINCHAMARCA CHICA-PAREDONES, EXPUESTOS ANTE UNA CRECIDA DEL RÍO LOCO EN LA MARGEN IZQUIERDA

#### 7. PRESUPUESTO ESTIMADO:

ITEM	DESCRIPCIÓN	UND.	METRADO	PRECIO S./	PARCIAL S./
<b>LIMPIEZA, DESCOLMATACIÓN (L=750.00 m) Y CONFORMACIÓN DE DIQUE C/ENROCADO, (L = 580.00 m)</b>					
<b>01.01</b>	<b>OBRAS PROVISIONALES</b>				<b>3,184.54</b>
01.01.01	CASETA DE GUARDIANIA Y ALMACEN	m2	15.00	93.73	1,405.95
01.01.02	CARTEL INFORMATIVO DE LA ACTIVIDAD 3.60 x 4.80 m	und	1.00	1,778.59	1,778.59
<b>01.02</b>	<b>TRABAJOS PRELIMINARES</b>				<b>30,073.45</b>
01.02.01	MOVILIZACIÓN Y DESMOVILIZACIÓN DE MAQUINARIA	vje	2.00	10,021.59	20,043.18
01.02.02	HABILITACION DE VIAS DE ACCESO	km	0.30	7,721.90	2,316.57
01.02.03	RAMPA DE INGRESO Y SALIDA A LA ZONA DE TRABAJO	m3	240.00	6.03	1,447.20
01.02.04	TRAZO Y REPLANTEO	KM	1.33	1,881.02	2,501.76
01.02.05	CONTROL TOPOGRAFICO	Km	1.33	2,830.63	3,764.74
<b>01.03</b>	<b>MOVIMIENTO DE TIERRAS</b>				<b>528,793.22</b>
01.03.01	LIMPIEZA Y DESCOLMATACIÓN DEL CAUCE	m3	22,500.00	7.33	164,925.00
01.03.02	CONFORMACIÓN DE DIQUE CON MATERIAL PROPIO	m3	17,400.00	7.65	133,110.00
01.03.03	EXCAVACIÓN PARA UÑA DE ENROCADO	m3	4,350.00	13.05	56,767.50
01.03.04	PERFILADO Y REFINE EN TALUD DE DIQUE	m2	4,182.44	3.95	16,520.64
01.03.05	ELIMINACIÓN DE MATERIAL EXCEDENTE	m3	10,867.50	14.49	157,470.08
<b>01.04</b>	<b>PROTECCIÓN CON ENROCADO</b>				<b>1,430,517.22</b>
01.04.01	GEOTEXTIL NO TEJIDO DE 400 GR/M2 (INCLUYE SUMINISTRO E INSTALACION)	m2	4,935.80	16.20	79,959.96
01.04.02	SUMINISTRO, TRANSPORTE Y COLOCACION DE FILTRO DE GRAVA	m3	464.00	133.25	61,828.00
01.04.03	EXTRACCIÓN DE ROCAS CON EXPLOSIVOS PARA ENROCADO	m3	7,830.00	41.00	321,030.00
01.04.04	SELECCIÓN Y ACOPIO DE ROCAS	m3	7,830.00	18.88	147,830.40
01.04.05	CARGUÍO Y TRANSPORTE DE ROCAS	m3	7,830.00	86.73	679,095.90
01.04.06	ACOMODO DE ROCAS EN UÑA DE ENROCADO	m3	3,480.00	21.78	75,794.40
01.04.07	ACOMODO DE ROCAS EN TALUD DE ENROCADO	m3	2,784.00	23.34	64,978.56
<b>1.05</b>	<b>FLETE TERRESTRE</b>				<b>15,000.00</b>
01.05.01	FLETE TERRESTRE	glb	1.00	15,000.00	15,000.00
<b>COSTO DIRECTO</b>					<b>2,007,568.43</b>
GASTOS GENERALES					200,756.84
UTILIDAD					200,756.84
<b>SUB TOTAL</b>					<b>2,409,082.12</b>
IGV (18%)					433,634.78
<b>TOTAL</b>					<b>2,842,716.90</b>
SUPERVISIÓN					60,227.05
SEGUIMIENTO Y MONITOREO					20,075.68
FICHA DEFINITIVA					15,000.00
<b>PRESUPUESTO TOTAL REFERENCIAL</b>					<b>2,938,019.63</b>

SON : DOS MILLONES NOVECIENTOS TREINTA Y OCHO MIL DIECINUEVE CON 63/100 SOLES

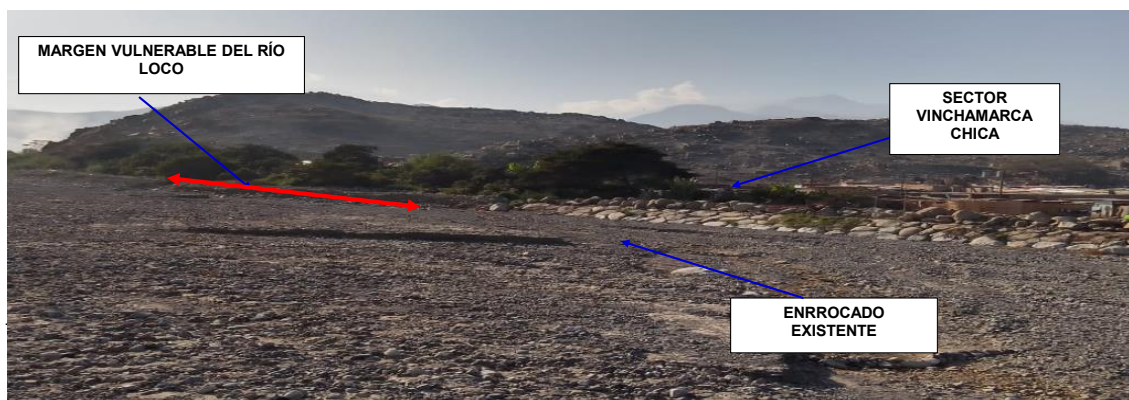
## 8. CRONOGRAMA REFERENCIAL DE LA PROPUESTA TECNICA

ITEM	ACTIVIDAD	UND.	N° días	PLAZO DE EJECUCION											
				MES 01				MES 02				MES 03			
				I	II	III	IV	I	II	III	IV	I	II	III	IV
LIMPIEZA, DESCOLMATACIÓN (L=750.00 m) Y CONFORMACIÓN DE DIQUE C/ENROCADO, (L = 580.00 m)															
01.01	OBRAS PROVISIONALES														
01.01.01	CASETA DE GUARDIANIA Y ALMACEN	m2	1.00												
01.01.02	CARTEL INFORMATIVO DE LA ACTIVIDAD 3.60 x 4.80 m	Und.	1.00												
01.02	TRABAJOS PRELIMINARES														
01.02.01	MOVILIZACIÓN Y DESMOVILIZACIÓN DE MAQUINARIA	vje	2.00												
01.02.02	HABILITACION DE VIAS DE ACCESO	Km	1.00												
01.02.03	RAMPA DE INGRESO Y SALIDA A LA ZONA DE TRABAJO	m3	1.00												
01.02.04	TRAZO Y REPLANTEO	Km	3.00												
01.02.05	CONTROL TOPOGRAFICO	km	7.00												
01.03	MOVIMIENTO DE TIERRAS														
01.03.01	LIMPIEZA Y DESCOLMATACIÓN DEL CAUCE	m3	27.00												
01.03.02	CONFORMACIÓN DE DIQUE CON MATERIAL PROPIO	m3	22.00												
01.03.03	EXCAVACIÓN PARA UNA DE ENROCADO	m3	13.00												
01.03.04	PERFILADO Y REFINE EN TALUD DE DIQUE	m2	4.00												
01.03.05	ELIMINACIÓN DE MATERIAL EXCEDENTE	m3	10.00												
01.04	PROTECCIÓN CON ENROCADO														
01.04.01	GEOTEXTIL NO TEJIDO DE 400 GR/M2 (INCLUYE SUMINISTRO E INSTALACION)	m2	13.00												
01.04.02	SUMINISTRO, TRANSPORTE Y COLOCACION DE FILTRO DE GRAVA	m3	2.00												
01.04.03	EXTRACCIÓN DE ROCAS CON EXPLOSIVOS PARA ENROCADO	m3	40.00												
01.04.04	SELECCIÓN Y ACOPIO DE ROCAS	m3	32.00												
01.04.05	CARGUIO Y TRANSPORTE DE ROCAS	m3	40.00												
01.04.06	ACOMODO DE ROCAS EN UNA DE ENROCADO	m3	12.00												
01.04.07	ACOMODO DE ROCAS EN TALUD DE ENROCADO	m3	10.00												
1.05	FLETE TERRESTRE														
01.05.01	FLETE TERRESTRE	alb	1.00												

### ACTIVIDADES A REALIZAR PARA EL CUMPLIMIENTO DE LA PROPUESTA TECNICA REFERENCIAL

ITEM	ACTIVIDAD	MES 01				MES 02				MES 03				MES 04				MES 05			
		I	II	III	IV	I	II	III	IV	I	II	III	IV	I	II	III	IV	I	II	III	IV
01.01	FORMULACION DE FICHA TECNICA																				
01.02	CONTRATACION																				
01.03	EJECUCION																				
01.04	SUPERVISIÓN																				
01.05	SEGUIMIENTO																				
01.06	LIQUIDACION																				

Fecha de elaboración de la ficha: 11/11/2025

NOTA : \* LA PRESENTE FICHA TECNICA ES REFERENCIAL, RESPECTO AL PRESUPUESTO, METRADOS, COSTOS UNITARIOS E INSUMOS; DEBIENDO SER LA FICHA TECNICA DEFINITIVA LA QUE ESTABLEZCA EL PRESUPUESTO DE LA ACTIVIDAD U OBRA.

\* LA PROPUESTA TECNICA ES REFERENCIAL Y PUEDE VARIAR DE ACUERDO AL ESTUDIO DE LA FICHA TECNICA DEFINITIVA

### PRESUPUESTO REFERENCIAL DE LA PROPUESTA TECNICA

**Presupuesto :** LIMPIEZA, DESCOLMATACIÓN, CONFORMACION DE DIQUE CON ENROCADO, EN AMBAS MÁRGENES DEL RÍO LOCO, SECTOR VINCHAMARCA CHICA - PAREDONES, DISTRITO DE MORO, PROVINCIA DE SANTA, DEPARTAMENTO DE ANCASH.

**Lugar :** SECTOR VINCHAMARCA CHICA - PAREDONES, DISTRITO DE MORO, PROVINCIA DE SANTA, DEPARTAMENTO DE ANCASH.

**Fecha :** 11/11/2025

ITEM	DESCRIPCIÓN	UND.	METRADO	PRECIO S/.	PARCIAL S/.
<b>LIMPIEZA, DESCOLMATACIÓN (L=750.00 m) Y CONFORMACIÓN DE DIQUE C/ENROCADO, (L = 580.00 m)</b>					
<b>01.01</b>	<b>OBRAS PROVISIONALES</b>				<b>3,184.54</b>
01.01.01	CASETA DE GUARDIANIA Y ALMACEN	m2	15.00	93.73	1,405.95
01.01.02	CARTEL INFORMATIVO DE LA ACTIVIDAD 3.60 x 4.80 m	und	1.00	1,778.59	1,778.59
<b>01.02</b>	<b>TRABAJOS PRELIMINARES</b>				<b>30,073.45</b>
01.02.01	MOVILIZACIÓN Y DESMOVILIZACIÓN DE MAQUINARIA	vje	2.00	10,021.59	20,043.18
01.02.02	HABILITACION DE VIAS DE ACCESO	km	0.30	7,721.90	2,316.57
01.02.03	RAMPA DE INGRESO Y SALIDA A LA ZONA DE TRABAJO	m3	240.00	6.03	1,447.20
01.02.04	TRAZO Y REPLANTEO	KM	1.33	1,881.02	2,501.76
01.02.05	CONTROL TOPOGRAFICO	Km	1.33	2,830.63	3,764.74
<b>01.03</b>	<b>MOVIMIENTO DE TIERRAS</b>				<b>528,793.22</b>
01.03.01	LIMPIEZA Y DESCOLMATACIÓN DEL CAUCE	m3	22,500.00	7.33	164,925.00
01.03.02	CONFORMACIÓN DE DIQUE CON MATERIAL PROPIO	m3	17,400.00	7.65	133,110.00
01.03.03	EXCAVACIÓN PARA UÑA DE ENROCADO	m3	4,350.00	13.05	56,767.50
01.03.04	PERFILADO Y REFINE EN TALUD DE DIQUE	m2	4,182.44	3.95	16,520.64
01.03.05	ELIMINACIÓN DE MATERIAL EXCEDENTE	m3	10,867.50	14.49	157,470.08
<b>01.04</b>	<b>PROTECCIÓN CON ENROCADO</b>				<b>1,430,517.22</b>
01.04.01	GEOTEXTIL NO TEJIDO DE 400 GR/M2 (INCLUYE SUMINISTRO E INSTALACION)	m2	4,935.80	16.20	79,959.96
01.04.02	SUMINISTRO, TRANSPORTE Y COLOCACION DE FILTRO DE GRAVA	m3	464.00	133.25	61,828.00
01.04.03	EXTRACCIÓN DE ROCAS CON EXPLOSIVOS PARA ENROCADO	m3	7,830.00	41.00	321,030.00
01.04.04	SELECCIÓN Y ACOPIO DE ROCAS	m3	7,830.00	18.88	147,830.40
01.04.05	CARGUÍO Y TRANSPORTE DE ROCAS	m3	7,830.00	86.73	679,095.90
01.04.06	ACOMODO DE ROCAS EN UÑA DE ENROCADO	m3	3,480.00	21.78	75,794.40
01.04.07	ACOMODO DE ROCAS EN TALUD DE ENROCADO	m3	2,784.00	23.34	64,978.56
<b>1.05</b>	<b>FLETE TERRESTRE</b>				<b>15,000.00</b>
01.05.01	FLETE TERRESTRE	glb	1.00	15,000.00	15,000.00

<b>COSTO DIRECTO</b>	<b>2,007,568.43</b>
GASTOS GENERALES	200,756.84
UTILIDAD	200,756.84
<b>SUB TOTAL</b>	<b>2,409,082.12</b>
IGV (18%)	433,634.78
<b>TOTAL</b>	<b>2,842,716.90</b>
SUPERVISIÓN	60,227.05
SEGUIMIENTO Y MONITOREO	20,075.68
FICHA DEFINITIVA	15,000.00
<b>PRESUPUESTO TOTAL REFERENCIAL</b>	<b>2,938,019.63</b>

**SON : DOS MILLONES NOVECIENTOS TREINTA Y OCHO MIL DIECINUEVE CON 63/100 SOLES**

**NOTA: EL PRESUPUESTO ES REFERENCIAL, DEBIENDO SER LA FICHA TECNICA DEFINITIVA LA QUE ESTABLEZCA EL PRESUPUESTO FINAL DE LA ACTIVIDAD U OBRA**

### PLANILLA GENERAL DE METRADOS REFERENCIAL DE LA PROPUESTA TECNICA

**Actividad:** LIMPIEZA, DESCOLMATACIÓN, CONFORMACION DE DIQUE CON ENROCADO, EN AMBAS MÁRGENES DEL RIO LOCO, SECTOR VINCHAMARCA CHICA - PAREDONES, DISTRITO DE MORO, PROVINCIA DE SANTA, DEPARTAMENTO DE ANCASH.

**Lugar :** SECTOR VINCHAMARCA CHICA - PAREDONES, DISTRITO DE MORO, PROVINCIA DE SANTA, DEPARTAMENTO DE ANCASH.

**Fecha :** 11/11/2025

Item	Descripción	Unid.	Nro veces	Dimensiones			Parcial	Total
				Largo	Ancho	Altura		
LIMPIEZA, DESCOLMATACIÓN (L=750.00 m) Y CONFORMACIÓN DE DIQUE C/ENROCADO, (L = 580.00 m)								
1.01	OBRAS PROVISIONALES							
01.01.01	CASETA DE GUARDIANIA Y ALMACEN	m2	1.00	3.00	5.00		15.00	15.00
01.01.02	CARTEL INFORMATIVO DE LA ACTIVIDAD 3.60 x 4.80 m	Und.	1.00				1.00	1.00
1.02	TRABAJOS PRELIMINARES							
01.02.01	MOVILIZACIÓN Y DESMOVILIZACIÓN MAQUINARIA PESADA	vje	2.00				2.00	2.00
01.02.02	MANTENIMIENTO Y/O HABILITACION DE VIAS DE ACCESO	Km	1.00	0.30			0.30	0.30
01.02.03	RAMPA DE INGRESO Y SALIDA A LA ZONA DE TRABAJO	m3		15.00	4.00	4.00	240.00	240.00
01.02.04	TRAZO Y REPLANTEO	Km	1.00					1.33
	LIMPIEZA Y DESCOLMATACION		1.00	0.75				
	DIQUE ENROCADO		1.00	0.58				
01.02.05	CONTROL TOPOGRAFICO	Km	1.00					1.33
	LIMPIEZA Y DESCOLMATACION			0.75				
	DIQUE ENROCADO			0.58				
1.03	MOVIMIENTO DE TIERRAS							
01.03.01	LIMPIEZA Y DESCOLMATACIÓN DEL CAUCE	m3	1.00	750.00	50.00	0.60	22,500.00	22,500.00
01.03.02	CONFORMACIÓN DE DIQUE CON MATERIAL PROPIO	m3	1.00	580.00	7.50	4.00	17,400.00	17,400.00
					area			
01.03.03	EXCAVACIÓN PARA UÑA DE ENROCADO	m3	1.00	580.00	7.50		4,350.00	4,350.00
01.03.04	PERFILADO Y REFINE EN TALUD DE DIQUE	m2	1.00	580.00		7.21	4,182.44	4,182.44
						esponj		
01.03.05	ELIMINACIÓN DE MATERIAL EXCEDENTE	m3	1.00	9,450.00		1.15	10,867.50	10,867.50
1.04	PROTECCIÓN CON ENROCADO							
01.04.01	GEOTEXTIL NO TEJIDO DE 400 GR/M2 (INCLUYE SUMINISTRO E INSTALACION)	m2	1.00	580.00	8.51		4,935.80	4,935.80
01.04.02	SUMINISTRO, TRANSPORTE Y COLOCACION DE FILTRO DE GRAVA	m3	1.00	580.00	0.80		464.00	464.00
01.04.03	EXTRACCIÓN DE ROCAS CON EXPLOSIVOS PARA ENROCADO	m3			area			7,830.00
	Extracción de rocas para talud		1.00	580.00	6.00		3,480.00	
	Extracción de rocas para uña		1.00	580.00	7.50		4,350.00	
01.04.04	SELECCIÓN Y ACOPIO DE ROCAS	m3						7,830.00
	Selección y acopio de rocas para talud		1.00	580.00	6.00		3,480.00	
	Selección y acopio de rocas para uña		1.00	580.00	7.50		4,350.00	
01.04.05	CARGUÍO Y TRANSPORTE DE ROCAS	m3						7,830.00
	Cargulo y transporte de rocas para talud		1.00	580.00	6.00		3,480.00	
	Cargulo y transporte de rocas para uña		1.00	580.00	7.50		4,350.00	
01.04.06	ACOMODO DE ROCAS EN UÑA DE ENROCADO	m3						3,480.00
	Acomodo de rocas para uña de enrocado		1.00	580.00	7.50		3,480.00	
01.04.07	ACOMODO DE ROCAS EN TALUD DE ENROCADO	m3						2,784.00
	Acomodo de rocas para talud de enrocado		1.00	580.00	6.00		2,784.00	
1.05	FLETE TERRESTRE							
01.05.01	FLETE TERRESTRE	glb	1.00				1.00	1.00

### ESQUEMA DE LA PROPUESTA TECNICA

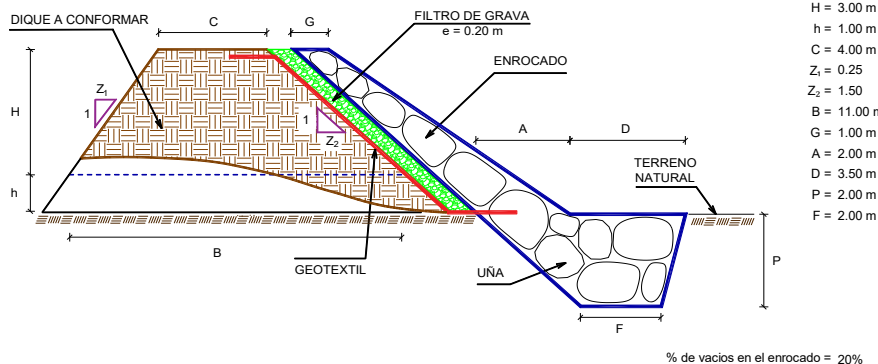

NOTA: LOS METRADOS SON REFERENCIALES, DEBIENDO SER LA FICHA TECNICA DEFINITIVA LA QUE ESTABLEZCA LOS VALORES FINALES, DE ACUERDO AL PLANTEAMIENTO ESTRUCTURAL





### ANALISIS DE COSTOS UNITARIOS REFERENCIAL DE LA PROPUESTA TECNICA

**Presupuesto:** LIMPIEZA, DESCOLMATACIÓN, CONFORMACION DE DIQUE CON ENROCADOS, EN AMBAS MARGENES DEL RÍO LOCO, SECTOR VINCHAMARCA CHICA - PAREDONES, DISTRITO DE MORO, PROVINCIA DE SANTA, DEPARTAMENTO DE ANCASH.

**Lugar :** SECTOR VINCHAMARCA CHICA - PAREDONES, DISTRITO DE MORO, PROVINCIA DE SANTA, DEPARTAMENTO DE ANCASH.

**Fecha:** 11/11/2025

Partida	01.01	CASETA DE GUARDIANIA Y/O ALMACEN				
Rendimiento	m2/DIA	20.0000	EQ. 20.0000	Costo unitario directo por : m2		93.73
<b>Código</b>	<b>Descripción Recurso</b>	<b>Unidad</b>	<b>Cuadrilla</b>	<b>Cantidad</b>	<b>Precio S/.</b>	<b>Parcial S/.</b>
<b>Mano de Obra</b>						
0101010003	OPERARIO	hh	1.0000	0.4000	28.46	11.38
0101010004	OFICIAL	hh	1.0000	0.4000	22.40	8.96
0101010005	PEON	hh	1.0000	0.4000	20.29	8.12
						<b>28.46</b>
<b>Materiales</b>						
02041200010005	CLAVOS PARA MADERA CON CABEZA DI	kg		0.2500	7.25	1.81
0204180008	CALAMINA GALVANIZADA e=0.14 mm	m2		0.8000	9.60	7.68
0231010001	MADERA TORNILLO	p2		6.0000	7.00	42.00
02310500010007	TRIPLAY LUPUNA E= 6 mm	m2		0.7500	17.24	12.93
						<b>64.42</b>
<b>Equipos</b>						
0301010006	HERRAMIENTAS MANUALES	%mo		3.0000	28.46	0.85
						<b>0.85</b>
Partida	01.02	CARTEL DE IDENTIFICACION DE ACTIVIDAD				
Rendimiento	und/DIA	1.0000	EQ. 1.0000	Costo unitario directo por : und		1,778.59
<b>Código</b>	<b>Descripción Recurso</b>	<b>Unidad</b>	<b>Cuadrilla</b>	<b>Cantidad</b>	<b>Precio S/.</b>	<b>Parcial S/.</b>
<b>Mano de Obra</b>						
0101010003	OPERARIO	hh	1.0000	8.0000	28.46	227.68
0101010005	PEON	hh	2.0000	16.0000	20.29	324.64
						<b>552.32</b>
<b>Materiales</b>						
02041200010009	CLAVOS PARA MADERA CON CABEZA DI	kg		2.0000	7.25	14.50
0207030001	HORMIGON	m3		0.4800	40.00	19.20
0213010001	CEMENTO PORTLAND TIPO I (42.5 kg)	bol		1.2000	30.00	36.00
0231010001	MADERA TORNILLO	p2		70.0000	7.00	490.00
02901500260004	GIGANTOGRAFIA SEGUN DISEÑO	und		1.0000	650.00	650.00
						<b>1,209.70</b>
<b>Equipos</b>						
0301010006	HERRAMIENTAS MANUALES	%mo		3.0000	552.32	16.57
						<b>16.57</b>
Partida	02.01	MOVILIZACION Y DESMOVILIZACION DE MAQUINARIAS Y EQUIPOS				
Rendimiento	gib/DIA	1.0000	EQ. 1.0000	Costo unitario directo por : gib		10,021.59
<b>Código</b>	<b>Descripción Recurso</b>	<b>Unidad</b>	<b>Cuadrilla</b>	<b>Cantidad</b>	<b>Precio S/.</b>	<b>Parcial S/.</b>
<b>Mano de Obra</b>						
0101010005	PEON	hh	6.0000	48.0000	20.29	973.92
						<b>973.92</b>
<b>Equipos</b>						
0301010006	HERRAMIENTAS MANUALES	%mo		3.0000	973.92	29.22
03012200010004	CAMION PLATAFORMA 4 x 6 300 HP 19 t	hm	0.7500	6.0000	452.00	2,712.00
0301220011	CAMION SEMI TRAYLER 6 x4 330 HP 35 T	hm	1.8750	15.0000	420.43	6,306.45
						<b>9,047.67</b>



Partida	02.02		HABILITACION DE CAMINO DE ACCESO			
Rendimiento	km/DIA	0.8000	EQ. 0.8000	Costo unitario directo por : km		7,721.90
Código	Descripción Recurso	Unidad	Cuadrilla	Cantidad	Precio S/.	Parcial S/.
	Mano de Obra					
0101010004	OFICIAL	hh	1.0000	10.0000	22.40	224.00
0101010005	PEON	hh	1.0000	10.0000	20.29	202.90
						426.90
	Equipos					
03011800020002	TRACTOR DE ORUGAS DE 300-330 HP	hm	1.0000	10.0000	729.50	7,295.00
						7,295.00
Partida	02.03		RAMPAS DE ACCESO A LA ACTIVIDAD			
Rendimiento	m3/DIA	1,000.0000	EQ. 1,000.0000	Costo unitario directo por : m3		6.03
Código	Descripción Recurso	Unidad	Cuadrilla	Cantidad	Precio S/.	Parcial S/.
	Mano de Obra					
0101010005	PEON	hh	1.0000	0.0080	20.29	0.16
0101010010	OFICIAL (CONTROLADOR)	hh	0.1000	0.0008	22.40	0.02
						0.18
	Equipos					
0301010006	HERRAMIENTAS MANUALES	%mo		3.0000	0.18	0.01
03011800020002	TRACTOR DE ORUGAS DE 300-330 HP	hm	1.0000	0.0080	729.50	5.84
						5.85
Partida	02.04		TRAZO Y REPLANTEO			
Rendimiento	km/DIA	0.5000	EQ. 0.5000	Costo unitario directo por : km		1,881.02
Código	Descripción Recurso	Unidad	Cuadrilla	Cantidad	Precio S/.	Parcial S/.
	Mano de Obra					
0101010003	OPERARIO	hh	0.1000	1.6000	28.46	45.54
0101010005	PEON	hh	0.5000	8.0000	20.29	162.32
0101030000	TOPOGRAFO	hh	1.0000	16.0000	29.42	470.72
01010300030003	AYUDANTE DE TOPOGRAFIA	hh	0.5000	8.0000	22.40	179.20
						857.78
	Materiales					
02040300010043	FIERRO 3/8"	var		0.5000	22.30	11.15
0213010001	CEMENTO PORTLAND TIPO I (42.5 kg)	bol		3.6000	30.00	108.00
02130300010003	YESO BOLSA 25 kg	bol		3.0000	20.00	60.00
0231040001	ESTACAS DE MADERA	und		50.0000	4.65	232.50
0240020001	PINTURA ESMALTE	gal		0.3500	60.17	21.06
						432.71
	Equipos					
0301000014	MIRAS	día	2.0000	4.0000	17.36	69.44
0301000015	JALONES	día	4.0000	8.0000	14.96	119.68
0301000022	ESTACION TOTAL	he	1.0000	16.0000	23.48	375.68
0301010006	HERRAMIENTAS MANUALES	%mo		3.0000	857.78	25.73
						590.53
Partida	02.05		CONTROL TOPOGRAFICO			
Rendimiento	km/DIA	0.2000	EQ. 0.2000	Costo unitario directo por : km		2,830.63
Código	Descripción Recurso	Unidad	Cuadrilla	Cantidad	Precio S/.	Parcial S/.
	Mano de Obra					
0101010004	OFICIAL	hh	0.1000	4.0000	22.40	89.60
0101010005	PEON	hh	0.5000	20.0000	20.29	405.80
0101030000	TOPOGRAFO	hh	1.0000	40.0000	29.42	1,176.80
01010300030003	AYUDANTE DE TOPOGRAFIA	hh	0.2500	10.0000	22.40	224.00
						1,896.20



Materiales						
02130300010003	YESO BOLSA 25 kg	bol		3.0000	20.00	60.00
0231040001	ESTACAS DE MADERA	und		50.0000	4.65	232.50
0240020001	PINTURA ESMALTE	gal		0.2500	60.17	15.04
						<b>307.54</b>
Equipos						
0301000023	NIVEL TOPOGRAFICO	hm	1.0000	40.0000	14.25	570.00
0301010006	HERRAMIENTAS MANUALES	%mo		3.0000	1,896.20	56.89
						<b>626.89</b>
Partida	<b>02.06</b>	<b>DESIVIO DE CAUCE DE RIO</b>				
Rendimiento	<b>m/DIA</b>	<b>320.0000</b>	<b>EQ. 320.0000</b>	Costo unitario directo por : m		<b>20.30</b>
Código	Descripción Recurso	Unidad	Cuadrilla	Cantidad	Precio S/.	Parcial S/.
Mano de Obra						
0101010003	OPERARIO	hh	1.0000	0.0250	28.46	0.71
0101010004	OFICIAL	hh	0.5000	0.0125	22.40	0.28
0101010005	PEON	hh	2.0000	0.0500	20.29	1.01
						<b>2.00</b>
Equipos						
0301010006	HERRAMIENTAS MANUALES	%mo		3.0000	2.00	0.06
03011800020002	TRACTOR DE ORUGAS DE 300-330 HP	hm	1.0000	0.0250	729.50	18.24
						<b>18.30</b>
Partida	<b>03.01</b>	<b>LIMPIEZA Y DESCOLMATACIÓN DE CAUCE DE RIO</b>				
Rendimiento	<b>m3/DIA</b>	<b>850.0000</b>	<b>EQ. 850.0000</b>	Costo unitario directo por : m3		<b>7.33</b>
Código	Descripción Recurso	Unidad	Cuadrilla	Cantidad	Precio S/.	Parcial S/.
Mano de Obra						
0101010003	OPERARIO	hh	1.0000	0.0094	28.46	0.27
0101010005	PEON	hh	1.0000	0.0094	20.29	0.19
						<b>0.46</b>
Equipos						
0301010006	HERRAMIENTAS MANUALES	%mo		3.0000	0.46	0.01
03011800020002	TRACTOR DE ORUGAS DE 300-330 HP	hm	1.0000	0.0094	729.50	6.86
						<b>6.87</b>
Partida	<b>03.02</b>	<b>CONFORMACION DE DIQUE SECO C/ MAQUINARIA CON MATERIAL PROPIO</b>				
Rendimiento	<b>m3/DIA</b>	<b>810.0000</b>	<b>EQ. 810.0000</b>	Costo unitario directo por : m3		<b>7.65</b>
Código	Descripción Recurso	Unidad	Cuadrilla	Cantidad	Precio S/.	Parcial S/.
Mano de Obra						
0101010005	PEON	hh	1.0000	0.0099	20.29	0.20
0101010010	OFICIAL (CONTROLADOR)	hh	1.0000	0.0099	22.40	0.22
						<b>0.42</b>
Equipos						
0301010006	HERRAMIENTAS MANUALES	%mo		3.0000	0.42	0.01
03011800020002	TRACTOR DE ORUGAS DE 300-330 HP	hm	1.0000	0.0099	729.50	7.22
						<b>7.23</b>
Partida	<b>03.03</b>	<b>EXCAVACION DE UÑA PARA DIQUE</b>				
Rendimiento	<b>m3/DIA</b>	<b>350.0000</b>	<b>EQ. 350.0000</b>	Costo unitario directo por : m3		<b>13.05</b>
Código	Descripción Recurso	Unidad	Cuadrilla	Cantidad	Precio S/.	Parcial S/.
Mano de Obra						
0101010004	OFICIAL	hh	1.0000	0.0229	22.40	0.51
0101010005	PEON	hh	1.0000	0.0229	20.29	0.46
						<b>0.97</b>
Equipos						
0301010006	HERRAMIENTAS MANUALES	%mo		5.0000	0.97	0.05
03011700010007	EXCAVADORA SOBRE ORUGAS 170 - 250	hm	1.0000	0.0229	525.13	12.03
						<b>12.08</b>



Partida	03.04	PERFILADO Y REFINE EN TALUD DE DIQUE					
Rendimiento	m2/DIA	1,200.0000	EQ. 1,200.0000	Costo unitario directo por : m2		3.95	
Código	Descripción Recurso	Unidad	Cuadrilla	Cantidad	Precio S/.	Parcial S/.	
	Mano de Obra						
0101010004	OFICIAL	hh	1.0000	0.0067	22.40	0.15	
0101010005	PEON	hh	2.0000	0.0133	20.29	0.27	
						0.42	
	Equipos						
0301010006	HERRAMIENTAS MANUALES	%mo		3.0000	0.42	0.01	
03011700010007	EXCAVADORA SOBRE ORUGAS 170 - 25C hm		1.0000	0.0067	525.13	3.52	
						3.53	
Partida	03.05	ELIMINACION DE MATERIAL EXCEDENTE D=5 km					
Rendimiento	m3/DIA	1,200.0000	EQ. 1,200.0000	Costo unitario directo por : m3		14.49	
Código	Descripción Recurso	Unidad	Cuadrilla	Cantidad	Precio S/.	Parcial S/.	
	Mano de Obra						
0101010005	PEON	hh	1.0000	0.0067	20.29	0.14	
0101010010	OFICIAL (CONTROLADOR)	hh	0.1000	0.0007	22.40	0.02	
						0.16	
	Equipos						
03011600010005	CARGADOR SOBRE LLANTAS DE 200 - 2C hm		1.0000	0.0067	399.70	2.68	
0301220010	CAMION VOLQUETE 6 x 4 330HP15 M3	hm	4.0000	0.0267	436.20	11.65	
						14.33	
Partida	04.01	GEOTEXTIL NO TEJIDO DE 400 GR/M2 (INCLUYE SUMINISTRO E INSTALACION)					
Rendimiento	m2/DIA	400.0000	EQ. 400.0000	Costo unitario directo por : m2		16.20	
Código	Descripción Recurso	Unidad	Cuadrilla	Cantidad	Precio S/.	Parcial S/.	
	Mano de Obra						
0101010003	OPERARIO	hh	1.0000	0.0200	28.46	0.57	
0101010004	OFICIAL	hh	1.0000	0.0200	22.40	0.45	
0101010005	PEON	hh	4.0000	0.0800	20.29	1.62	
						2.64	
	Materiales						
0210020009	GEOTEXTIL NO TEJIDO MACTEX MT200	m2		1.0500	12.84	13.48	
						13.48	
	Equipos						
0301010006	HERRAMIENTAS MANUALES	%mo		3.0000	2.64	0.08	
						0.08	
Partida	04.02	SUMINISTRO, TRANSPORTE Y COLOCACION DE FILTRO DE GRAVA					
Rendimiento	m3/DIA	250.0000	EQ. 250.0000	Costo unitario directo por : m3		133.25	
Código	Descripción Recurso	Unidad	Cuadrilla	Cantidad	Precio S/.	Parcial S/.	
	Mano de Obra						
0101010005	PEON	hh	62.5000	2.0000	20.29	40.58	
0101010010	OFICIAL (CONTROLADOR)	hh	3.1250	0.1000	22.40	2.24	
						42.82	
	Materiales						
0207010012	GRAVA SELECCIONADA 2-6 MM3	m3		1.1000	76.27	83.90	
						83.90	
	Equipos						
0301010006	HERRAMIENTAS MANUALES	%mo		3.0000	42.82	1.28	
03011700010007	EXCAVADORA SOBRE ORUGAS 170 - 25C hm		0.3125	0.0100	525.13	5.25	
						6.53	



Partida	04.03	EXTRACCION DE ROCA C/EXPLOSIVOS				
Rendimiento	m3/DIA	200.0000	EQ. 200.0000	Costo unitario directo por : m3		41.00
<b>Código</b>	<b>Descripción Recurso</b>	<b>Unidad</b>	<b>Cuadrilla</b>	<b>Cantidad</b>	<b>Precio S/.</b>	<b>Parcial S/.</b>
<b>Mano de Obra</b>						
0101010007	PERFORISTA	hh	2.0000	0.0800	30.99	2.48
0101010010	OFICIAL (CONTROLADOR)	hh	1.0000	0.0400	22.40	0.90
0101010011	AYUDANTE DE PERFORISTA	hh	2.0000	0.0800	29.30	2.34
0102010000013	TECNICO (AUTORIZADO x DISCAMEC)	hh	1.0000	0.0400	30.99	1.24
						<b>6.96</b>
<b>Materiales</b>						
0255100001	DINAMITA AL 65%	kg		0.2500	8.08	2.02
0255100009	MECHA L DE SEGURIDAD IMPERMEABLE	m		1.0000	15.00	15.00
0255100010	FULMINANTE	und		1.0000	4.00	4.00
0290230059	BARRENO DE 7/8" x 5 HP	und		0.0170	92.00	1.56
						<b>22.58</b>
<b>Equipos</b>						
0301010006	HERRAMIENTAS MANUALES	%mo		5.0000	6.96	0.35
03011400020002	MARTILLO NEUMATICO DE 29 kg	hm	2.0000	0.0800	10.18	0.81
03011400060005	COMPRESORA NEUMATICA 196 HP 600 -	hm	1.0000	0.0400	257.61	10.30
						<b>11.46</b>
Partida	04.04	SELECCION Y ACOPIO DE ROCA EN CANTERA				
Rendimiento	m3/DIA	250.0000	EQ. 250.0000	Costo unitario directo por : m3		18.88
<b>Código</b>	<b>Descripción Recurso</b>	<b>Unidad</b>	<b>Cuadrilla</b>	<b>Cantidad</b>	<b>Precio S/.</b>	<b>Parcial S/.</b>
<b>Mano de Obra</b>						
0101010004	OFICIAL	hh	1.0000	0.0320	22.40	0.72
0101010005	PEON	hh	2.0000	0.0640	20.29	1.30
						<b>2.02</b>
<b>Equipos</b>						
0301010006	HERRAMIENTAS MANUALES	%mo		3.0000	2.02	0.06
03011700010007	EXCAVADORA SOBRE ORUGAS 170 - 250	hm	1.0000	0.0320	525.13	16.80
						<b>16.86</b>
Partida	04.05	CARGUIO Y TRANSPORTE DE ROCA DIST. 16 km				
Rendimiento	m3/DIA	200.0000	EQ. 200.0000	Costo unitario directo por : m3		86.73
<b>Código</b>	<b>Descripción Recurso</b>	<b>Unidad</b>	<b>Cuadrilla</b>	<b>Cantidad</b>	<b>Precio S/.</b>	<b>Parcial S/.</b>
<b>Mano de Obra</b>						
0101010004	OFICIAL	hh	1.0000	0.0400	22.40	0.90
						<b>0.90</b>
<b>Equipos</b>						
0301010006	HERRAMIENTAS MANUALES	%mo		5.0000	0.90	0.05
03011600010005	CARGADOR SOBRE LLANTAS DE 200 - 250	hm	1.0000	0.0400	399.70	15.99
0301220010	CAMION VOLQUETE 6 x 4 330HP15 M3	hm	4.0000	0.1600	436.20	69.79
						<b>85.83</b>
Partida	04.06	ACOMODO DE ROCA SOBRE UÑA				
Rendimiento	m3/DIA	300.0000	EQ. 300.0000	Costo unitario directo por : m3		21.78
<b>Código</b>	<b>Descripción Recurso</b>	<b>Unidad</b>	<b>Cuadrilla</b>	<b>Cantidad</b>	<b>Precio S/.</b>	<b>Parcial S/.</b>
<b>Mano de Obra</b>						
0101010005	PEON	hh	4.0000	0.1067	20.29	2.16
0101010010	OFICIAL (CONTROLADOR)	hh	1.0000	0.0267	22.40	0.60
						<b>2.76</b>
<b>Equipos</b>						
0301010006	HERRAMIENTAS MANUALES	%mo		3.0000	2.76	0.08
03011700010006	EXCAVADORA SOBRE ORUGAS 325 HP	hm	1.0000	0.0267	709.27	18.94
						<b>19.02</b>





Partida	04.07	ACOMODO DE ROCA SOBRE TALUD DE DIQUE				
Rendimiento	m3/DIA	280.0000	EQ. 280.0000	Costo unitario directo por : m3		23.34
Código	Descripción Recurso	Unidad	Cuadrilla	Cantidad	Precio S/.	Parcial S/.
Mano de Obra						
0101010005	PEON	hh	4.0000	0.1143	20.29	2.32
0101010010	OFICIAL (CONTROLADOR)	hh	1.0000	0.0286	22.40	0.64
						2.96
Equipos						
0301010006	HERRAMIENTAS MANUALES	%mo		3.0000	2.96	0.09
03011700010006	EXCAVADORA SOBRE ORUGAS 325 HP	hm	1.0000	0.0286	709.27	20.29
						20.38
Partida	05.01	FLETE TERRESTRE				
Rendimiento	glb/DIA		EQ.	Costo unitario directo por : glb		15,000.00
Código	Descripción Recurso	Unidad	Cuadrilla	Cantidad	Precio S/.	Parcial S/.
Materiales						
0203020002	FLETE TERRESTRE	glb		1.0000	15,000.00	15,000.00
						15,000.00

**NOTA: LOS ANALISIS DE COSTOS UNITARIOS SON REFERENCIALES, DEBIENDO SER LA FICHA TECNICA DEFINITIVA LA QUE DETERMINE LOS COSTOS UNITARIOS FINALES**



PERÚ

Ministerio  
de Desarrollo Agrario  
y Riego

S10

Página : 1

**Precios y cantidades de recursos requeridos por tipo**

**Presupuesto** LIMPIEZA, DESCOLMATACIÓN, CONFORMACION DE DIQUE CON ENROCADOS, EN AMBOS MÁRGENES DEL RÍO LOCO, SECTOR VINCHAMARCA CHICA - PAREDONES, DISTRITO DE MORO, PROVINCIA DE SANTA, DEPARTAMENTO DE ANCASH.

**Lugar** SECTOR VINCHAMARCA CHICA - PAREDONES, DISTRITO DE MORO, PROVINCIA DE SANTA, DEPARTAMENTO DE ANCASH.

**Fecha** 11/11/2025

Código	Recurso	Unidad	Cantidad	Precio S/.	Parcial S/.
<b>MANO DE OBRA</b>					
0101010003	OPERARIO	hh	326.3440	28.46	9,287.75
0101010004	OFICIAL	hh	804.4333	22.40	18,019.31
0101010005	PEON	hh	3,285.4854	20.29	66,662.50
0101010007	PERFORISTA	hh	626.4000	30.99	19,412.14
0101010010	OFICIAL (CONTROLADOR)	hh	712.1974	22.40	15,953.22
0101010011	AYUDANTE DE PERFORISTA	hh	626.4000	29.30	18,353.52
0101030000	TOPOGRAFO	hh	74.4800	29.42	2,191.20
01010300030003	AYUDANTE DE TOPOGRAFIA	hh	23.9400	22.40	536.26
01020100000013	TECNICO (AUTORIZADO x DISCAMEC)	hh	313.2000	30.99	9,706.07
					<b>160,121.97</b>
<b>MATERIALES</b>					
0203020002	FLETE TERRESTRE	gib	1.0000	15,000.00	15,000.00
02040300010043	FIERRO 3/8"	var	0.6650	22.30	14.83
02041200010005	CLAVOS PARA MADERA CON CABEZA DE 3"	kg	3.7500	7.25	27.19
02041200010009	CLAVOS PARA MADERA CON CABEZA DE 2" A 4"	kg	2.0000	7.25	14.50
0204180008	CALAMINA GALVANIZADA e=0.14 mm	m2	12.0000	9.60	115.20
0207010012	GRAVA SELECCIONADA 2-6 MM3	m3	510.4000	76.27	38,928.21
0207030001	HORMIGON	m3	0.4800	40.00	19.20
0210020009	GEOTEXTIL NO TEJIDO MACTEX MT200	m2	5,182.5900	12.84	66,544.46
0213010001	CEMENTO PORTLAND TIPO I (42.5 kg)	bol	5.9880	30.00	179.64
02130300010003	YESO BOLSA 25 kg	bol	7.9800	20.00	159.60
0231010001	MADERA TORNILLO	p2	160.0000	7.00	1,120.00
0231040001	ESTACAS DE MADERA	und	133.0022	4.65	618.46
02310500010007	TRIPLAY LUPUNA E= 6 mm	m2	11.2500	17.24	193.95
0240020001	PINTURA ESMALTE	gal	0.7980	60.17	48.02
0255100001	DINAMITA AL 65%	kg	1,957.5000	8.08	15,816.60
0255100009	MECHA L DE SEGURIDAD IMPERMEABLE BLANCA	m	7,830.0000	15.00	117,450.00
0255100010	FULMINANTE	und	7,830.0000	4.00	31,320.00
02901500260004	GIGANTOGRAFIA SEGUN DISEÑO	und	1.0000	650.00	650.00
0290230059	BARRENO DE 7/8" x 5 HP	und	133.1100	92.00	12,246.12
					<b>300,465.98</b>
<b>EQUIPOS</b>					
0301000014	MIRAS	dia	5.3200	17.36	92.36
0301000015	JALONES	dia	10.6400	14.96	159.17
0301000022	ESTACION TOTAL	he	21.2800	23.48	499.65
0301000023	NIVEL TOPOGRAFICO	hm	53.2000	14.25	758.10
0301010006	HERRAMIENTAS MANUALES	%mo			6,066.45
03011400020002	MARTILLO NEUMATICO DE 29 kg	hm	626.4000	10.18	6,376.75
03011400060005	COMPRESORA NEUMATICA 196 HP 600 - 690 PCM	hm	313.2000	257.61	80,683.45
03011600010005	CARGADOR SOBRE LLANTAS DE 200 - 250 HP 4. yd3	hm	386.0123	399.70	154,289.12
03011700010006	EXCAVADORA SOBRE ORUGAS 325 HP	hm	172.5384	709.27	122,376.31
03011700010007	EXCAVADORA SOBRE ORUGAS 170 - 250 HP 1	hm	382.8373	525.13	201,039.35
03011800020002	TRACTOR DE ORUGAS DE 300-330 HP	hm	388.6800	729.50	283,542.06
03012200010004	CAMION PLATAFORMA 4 x 6 300 HP 19 tn	hm	12.0000	452.00	5,424.00
0301220010	CAMION VOLQUETE 6 x 4 330HP15 M3	hm	1,542.9623	436.20	673,040.16
0301220011	CAMION SEMI TRAYLER 6 x4 330 HP 35 TN	hm	30.0000	420.43	12,612.90
					<b>1,546,959.83</b>
<b>Total</b>				<b>S/.</b>	<b>2,007,547.78</b>

### CRONOGRAMA REFERENCIAL DE LA PROPUESTA TECNICA

**Actividad** LIMPIEZA, DESCOLMATACIÓN, CONFORMACION DE DIQUE CON ENROCADO, EN AMBAS MÁRGENES DEL RÍO LOCO, SECTOR VINCHAMARCA CHICA - PAREDONES, DISTRITO DE MORO, PROVINCIA DE SANTA, DEPARTAMENTO DE ANCASH.

**Ubicación** SECTOR VINCHAMARCA CHICA - PAREDONES, DISTRITO DE MORO, PROVINCIA DE SANTA, DEPARTAMENTO DE ANCASH.

**Fecha** 11/11/2025

ITEM	ACTIVIDAD	UND.	N° dias	PLAZO DE EJECUCION											
				MES 01				MES 02				MES 03			
				I	II	III	IV	I	II	III	IV	I	II	III	IV
LIMPIEZA, DESCOLMATACIÓN (L=750.00 m) Y CONFORMACIÓN DE DIQUE C/ENROCADO, (L = 580.00 m)															
01.01	OBRAS PROVISIONALES														
01.01.01	CASETA DE GUARDIANIA Y ALMACEN	m2	1.00	■											
01.01.02	CARTEL INFORMATIVO DE LA ACTIVIDAD 3.60 x 4.80 m	Und.	1.00	■											
01.02	TRABAJOS PRELIMINARES														
01.02.01	MOVILIZACIÓN Y DESMOVILIZACIÓN DE MAQUINARIA	vje	2.00	■										■	
01.02.02	HABILITACION DE VIAS DE ACCESO	Km	1.00	■											
01.02.03	RAMPA DE INGRESO Y SALIDA A LA ZONA DE TRABAJO	m3	1.00	■											
01.02.04	TRAZO Y REPLANTEO	Km	3.00	■	■										
01.02.05	CONTROL TOPOGRAFICO	km	7.00					■	■					■	
01.03	MOVIMIENTO DE TIERRAS														
01.03.01	LIMPIEZA Y DESCOLMATACIÓN DEL CAUCE	m3	27.00		■	■	■	■	■						
01.03.02	CONFORMACIÓN DE DIQUE CON MATERIAL PROPIO	m3	22.00			■	■	■	■	■					
01.03.03	EXCAVACIÓN PARA UÑA DE ENROCADO	m3	13.00					■	■	■					
01.03.04	PERFILADO Y REFINE EN TALUD DE DIQUE	m2	4.00						■	■					
01.03.05	ELIMINACIÓN DE MATERIAL EXCEDENTE	m3	10.00							■	■	■			
01.04	PROTECCIÓN CON ENROCADO														
01.04.01	GEOTEXTIL NO TEJIDO DE 400 GR/M2 (INCLUYE SUMINISTRO E INSTALACION)	m2	13.00						■	■	■				
01.04.02	SUMINISTRO, TRANSPORTE Y COLOCACION DE FILTRO DE GRAVA	m3	2.00							■	■				
01.04.03	EXTRACCIÓN DE ROCAS CON EXPLOSIVOS PARA ENROCADO	m3	40.00	■	■	■	■	■	■	■					
01.04.04	SELECCIÓN Y ACOPIO DE ROCAS	m3	32.00		■	■	■	■	■	■					
01.04.05	CARGUÍO Y TRANSPORTE DE ROCAS	m3	40.00		■	■	■	■	■	■	■				
01.04.06	ACOMODO DE ROCAS EN UÑA DE ENROCADO	m3	12.00									■	■	■	
01.04.07	ACOMODO DE ROCAS EN TALUD DE ENROCADO	m3	10.00										■	■	■
1.05	FLETE TERRESTRE														
01.05.01	FLETE TERRESTRE	glb	1.00	■				■					■		



### CRONOGRAMA DE ACTIVIDADES PARA EL CUMPLIMIENTO DE OBRA

**PRESUPUESTO** LIMPIEZA, DESCOLMATACIÓN, CONFORMACION DE DIQUE CON ENROCADOS, EN AMBAS MÁRGENES DEL RÍO LOCO, SECTOR VINCHAMARCA CHICA - PAREDONES, DISTRITO DE MORO, PROVINCIA DE SANTA, DEPARTAMENTO DE ANCASH.

**LUGAR** SECTOR VINCHAMARCA CHICA - PAREDONES, DISTRITO DE MORO, PROVINCIA DE SANTA, DEPARTAMENTO DE ANCASH.

**FECHA** 11/11/2025

ITEM	ACTIVIDAD	MES 01				MES 02				MES 03				MES 04				MES 05			
		I	II	III	IV	I	II	III	IV	I	II	III	IV	I	II	III	IV	I	II	III	IV
01.01	FORMULACION DE FICHA TECNICA																				
01.02	CONTRATACION																				
01.03	EJECUCION																				
01.04	SUPERVISIÓN																				
01.05	SEGUIMIENTO																				
01.06	LIQUIDACION																				



### MAQUINARIA QUE SE EMPLEARÁ EN LA ACTIVIDAD

TIEMPO A LA ACTIVIDAD = 1.00 Hr

TIEMPO A LA CANTERA = 1.50 Hr

TIPO DE MÁQUINA	CANT. (UND)	TIEMPO HORAS (IDA Y VUELTA)
<b>VEHÍCULOS TRANSPORTABLES</b>		
TRACTOR DE ORUGAS DE 300-330 HP	1	2.0
EXCAVADORA SOBRE ORUGAS 325 HP	2	4.0
EXCAVADORA SOBRE ORUGAS 170-250 HP, 1.10-2.75 Yd3	1	2.0
<b>CAMION PLATAFORMA 4 x 6 300 HP 19 tn</b>		<b>3.0</b>
MARTILLO NEUMATICO DE 29 kg	1	2.0
COMPRESORA NEUMATICA 196 HP 600 - 690 PCM	1	2.0
<b>VEHÍCULOS AUTO TRANSPORTABLES</b>		
CAMION VOLQUETE 6 x 4 330HP15 M3	6	12.0
CAMION CISTERNA 4 X 2 (AGUA) 122 HP 2,000 gl	1	2.0
CARGADOR SOBRE LLANTAS DE 200 - 250 HP 4. yd3	1	2.0
CAMIONETA 4X4 PICK-UP	1	2.0